

# Was schlägt denn da ob'n?

Alpenländisch

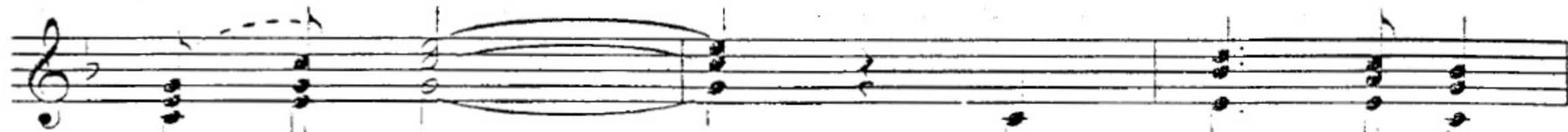

1. Was schlägt denn da ob'n auf an  
 2. Na, na, mei' Bua, dös is koa  
 3. Und i kunn iatz' gar nim - mer  
 4. Äba Dian - dl. wo häscht denn dei  
 5. Wenn halt mei Bett - stattl auf der



Tän - nen bam. \_\_\_\_\_ wäs hear i die  
 Nách - ti - gäll. \_\_\_\_\_ na, na, mei' Bua,  
 hau - - - s'n. \_\_\_\_\_ iatz' muess i hält  
 Lie - gar - stattl. \_\_\_\_\_ äba Dian - dl, wo  
 Strá - ßn stand. \_\_\_\_\_ dá hätt i di



gân - ze Nách schrein? Wäs muess denn grád  
 dös derfst net glab'n. Koa Nách - ti - gäll  
 weg - má - ch'n giahn. Dá loahn i mi  
 häscht denn dei Bett? Wohl ü - bar drei  
 gonz Nách ka Ruah. A je - der Bua,

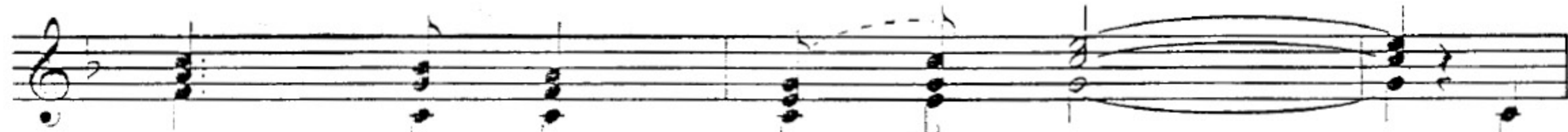

dös schläg' für a Vo - gel sein? \_\_\_\_\_ Dös  
 hin auf an Tän - nen - bam. \_\_\_\_\_ schläg'  
 Staf - - fl muascht Schau - - - fl. \_\_\_\_\_ wear  
 der ü - bars Gas - sl kam. \_\_\_\_\_ dá  
 der

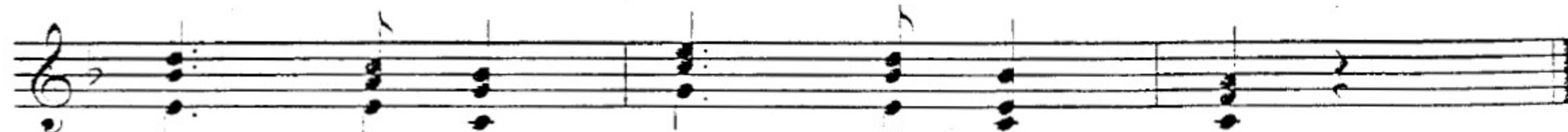

kánn nur a Nách - ti - gäll sein.  
 nur auf a Há - sl - nuss - staudn.  
 flei - ssig no zähit für dös Stiahn.  
 drunt auf der Strá - ßn steht's nett.  
 kehrt ba meim Bett - stat - tl zua.